

4° Torneo

"UN MATTO ALL'ORA!"

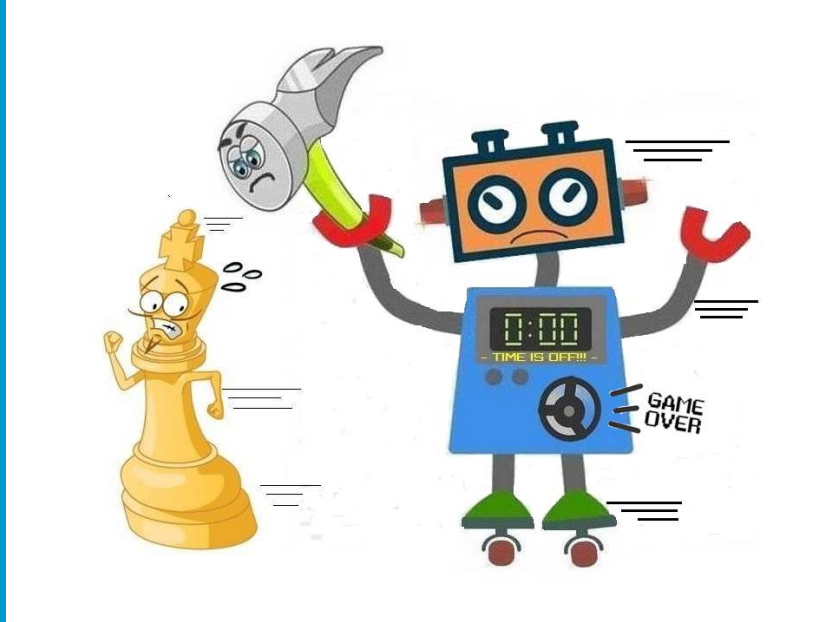

-EXTENDED VERSION- (6 partite invece di 5)

- 2 e 3 Marzo 2024 -

ORGANIZZATO dalla A.S.D. ALFIERE NERO.



REGOLAMENTO:

LA PARTECIPAZIONE E' APERTA A TUTTI MA LIMITATA AD NUMERO MASSIMO DI 30 GIOCATORI.

Sede di gioco : Tiro a Volo "Cluana", via Ippodromo n.7, Civitanova Marche, 62012 (MC);

(link per Google Maps <https://maps.app.goo.gl/7ipLEDU8aeWjUdsi8>).

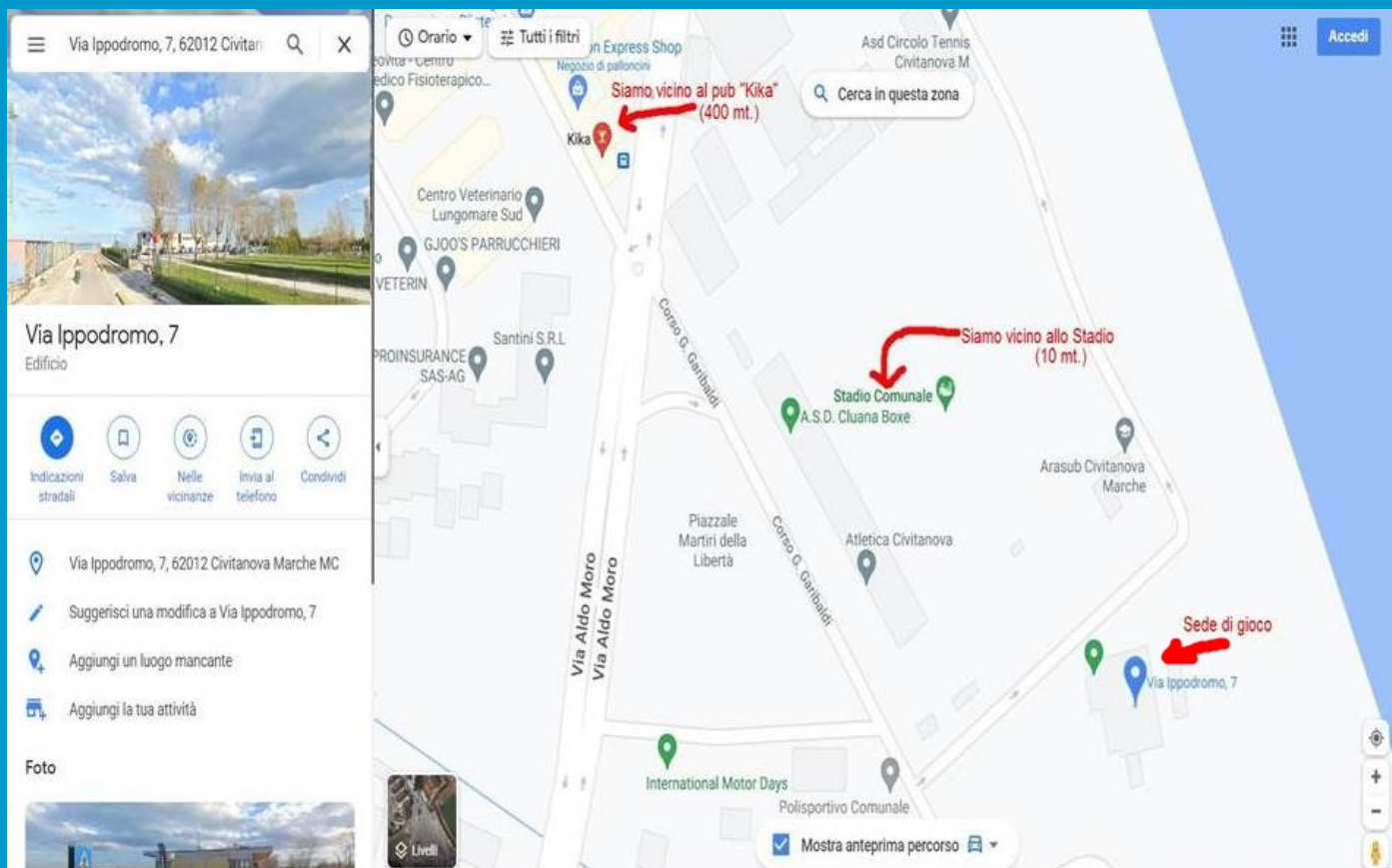

Turni : 6 turni sistema svizzero.

Tempo di riflessione : 60 minuti + 30 secondi a mossa per ciascun giocatore.

Specifiche tecniche: Si rammenta agli eventuali partecipanti, che secondo regolamento FIDE B.02, con questa tipologia di cadenza di gioco, l'esito delle partite dove sia presente almeno un giocatore con più di 2400 punti elo, avrà valore SOLO come punteggio in classifica; in tal caso, a prescindere del risultato finale, (vittoria, patta o sconfitta), i due giocatori in questione, NON AVRANNO VARIAZIONE del proprio punteggio elo per quella partita disputata.

Torneo valido per le variazioni elo FIDE. I criteri di spareggio sono: Buchholz Cut 1, Buchholz Totale, ARO.

All'atto dell'adesione ogni partecipante dovrà essere in possesso della Tessera Agonistica o Tessera Junior per l'anno 2024; la sottoscrizione della tessera in sede di gioco è possibile, ma è subordinata al possesso di un certificato medico di idoneità sportiva NON agonistica, fino alla categoria di Maestro F.I.D.E. ; per i giocatori di categoria superiore, la sottoscrizione della tessera è subordinata al possesso di un certificato medico di idoneità sportiva agonistica.

In mancanza di suddetta certificazione medica, l'organizzazione del torneo, NON POTRA' ACCETTARE IN NESSUN MODO QUALUNQUE RICHIESTA DI TESSERAMENTO IN SEDE, DA PARTE DI QUALUNQUE EVENTUALE PARTECIPANTE CHE, DI CONSEGUENZA, NON POTRA' PARTECIPARE AL TORNEO.

Per evitare eventuali e spiacevoli situazioni, questa organizzazione, consiglia di venire in sede di gioco già tesserati o muniti di documento che attesti che il tesseramento del giocatore sia in corso regolarmente in altro loco.

Le decisioni di natura tecnica dell'arbitro sono inappellabili. L'iscrizione al torneo comporta l'accettazione del presente regolamento e vale come autorizzazione alla pubblicazione dei dati personali e risultati degli incontri sui siti della F.S.I. , dell'organizzatore, degli sponsor, inclusi resoconti fotografici della manifestazione.

L'organizzazione si riserva di apportare al presente bando eventuali modifiche che si rendano necessarie per il miglior andamento della manifestazione; in particolare, l'organizzazione adotterà le misure necessarie per rispettare le normative anti Covid-19, statali e regionali, i protocolli di sicurezza F.S.I./C.O.N.I., vigenti alla data dell'evento, (qualora sia, in quel momento, previsto l'uso della mascherina, i partecipanti dovranno esserne personalmente dotati e, per evitare ogni tipo di errore di interpretazione del protocollo, raccomandiamo solo di usare mascherine FFP2).

I partecipanti dovranno arrivare in sede di gioco dotati di propria penna.

Dress Code consigliato: Casual Dress; secondo il codice di comportamento nei tornei di scacchi della FSI, si ricorda che non si può praticare l'area di gioco in abiti succinti o trasandati e neanche calzare ciabatte o infradito. E' allo stesso modo considerato abbigliamento non accettabile sfoggiare immagini offensive o improprie.

ATTENZIONE! Perderà la partita a forfait il giocatore che raggiungerà la scacchiera con *oltre 30 minuti di ritardo dall'inizio del turno.*

QUOTA DI ISCRIZIONE: 20 € per tutti i giocatori.

(Quota che comprende la tassa di omologazione di 9€, che l'organizzazione versa per ogni giocatore alla F.S.I. , ogni volta che partecipa ad un torneo con una cadenza a tempo lungo).

Per chi volesse arrivare direttamente per l'inizio del primo turno, può effettuare il bonifico per l'iscrizione al seguente codice IBAN IT52G0849168870000010000684 ,

intestandolo a: A.S.D. ALFIERE NERO, causale: "Iscrizione torneo 4°Matto all' ora".

Prescrizione obbligatoria entro e non oltre le ore 12:00 del giorno 29 Febbraio 2024 su:

<https://vesus.org/tournament/QLW3rDnm?selectedTab=tournament.registration> .

Nell' eventualità che si arrivi anzitempo al raggiungimento dei trenta posti disponibili,
si prega caldamente di contattare l'organizzazione, che allestirà una lista di giocatori di riserva per sostituire gli eventuali giocatori ritirati.

Per qualsiasi informazione sul torneo, l'Alfiere Nero è a vostra disposizione;
Potete farlo telefonando oppure scrivendo tramite mail o con SMS di ogni tipo.

Cellulare: 338 294 7577 (Johnny).

Posta elettronica: asdalfierenerocivitanova@gmail.com .

CALENDARIO DI GIOCO:

SABATO 2 Marzo 2024: (dalle ore 09:00 regolarizzazione iscrizioni).

1° Turno ore 09:30; 2° Turno ore 14:30; 3° Turno ore 17:30 circa.

DOMENICA 3 Marzo:

4° Turno ore 09:30; 5° Turno ore 14:30; 6° Turno ore 17:30 circa.

Premiazione a seguire.

PREMI :

Coppa o Trofeo al 1°, al 2° ed al 3° assoluto.

PER CONSENTIRE UNA QUOTA DI ISCRIZIONE MOLTO BASSA, NON E' STATO PREVISTO NESSUN TIPO DI RIMBORSO SPESE.

PRESUPPOSTI DEL TORNEO

- **REALIZZARE UN TORNEO ECONOMICAMENTE ACCESSIBILE A TUTTI;**
- **FAR PARTECIPARE E CONFRONTARE IN UN TORNEO, GIOCATORI DI TUTTE LE ETA';**
- **PERMETTERE AI PIU' GIOVANI DI DISPUTARE LE PRIME PARTITE A TEMPO LUNGO, TRA LE MURA DEL PROPRIO CLUB DI SCACCHI E COL SOSTEGNO MORALE DEI SOCI PIU' ANZIANI;**
- **DARE LA POSSIBILITA' AI NOVIZI DI PRENDERE L'ELO F.I.D.E. ;**

