



IX° MEMORIAL

“GINO SERAFINI”

29-30-31 OTTOBRE E 1 NOVEMBRE 2022

ORGANIZZATO DALLA A.S.D. ALFIERE NERO.



REGOLAMENTO:

LA PARTECIPAZIONE E' APERTA A TUTTI MA LIMITATA AD NUMERO MASSIMO DI 34 GIOCATORI.

All'atto dell'adesione, ogni partecipante dovrà essere in possesso della Tessera Agonistica o Tessera Junior per l'anno 2022 o sottoscriverla in sede di gioco.

La competizione è suddivisa in due tornei:

1- Torneo A

Potranno partecipare tutti i giocatori, con qualsiasi punteggio elo.

2- Torneo B

Potranno partecipare tutti i giocatori con punteggio elo inferiore a 1600.

Sede di gioco : Tiro a Volo "Cluana", via Ippodromo n.7, Civitanova Marche, 62012 (MC);

(link per Google Maps <https://maps.app.goo.gl/7ipLEDU8aeWjUdsi8>).

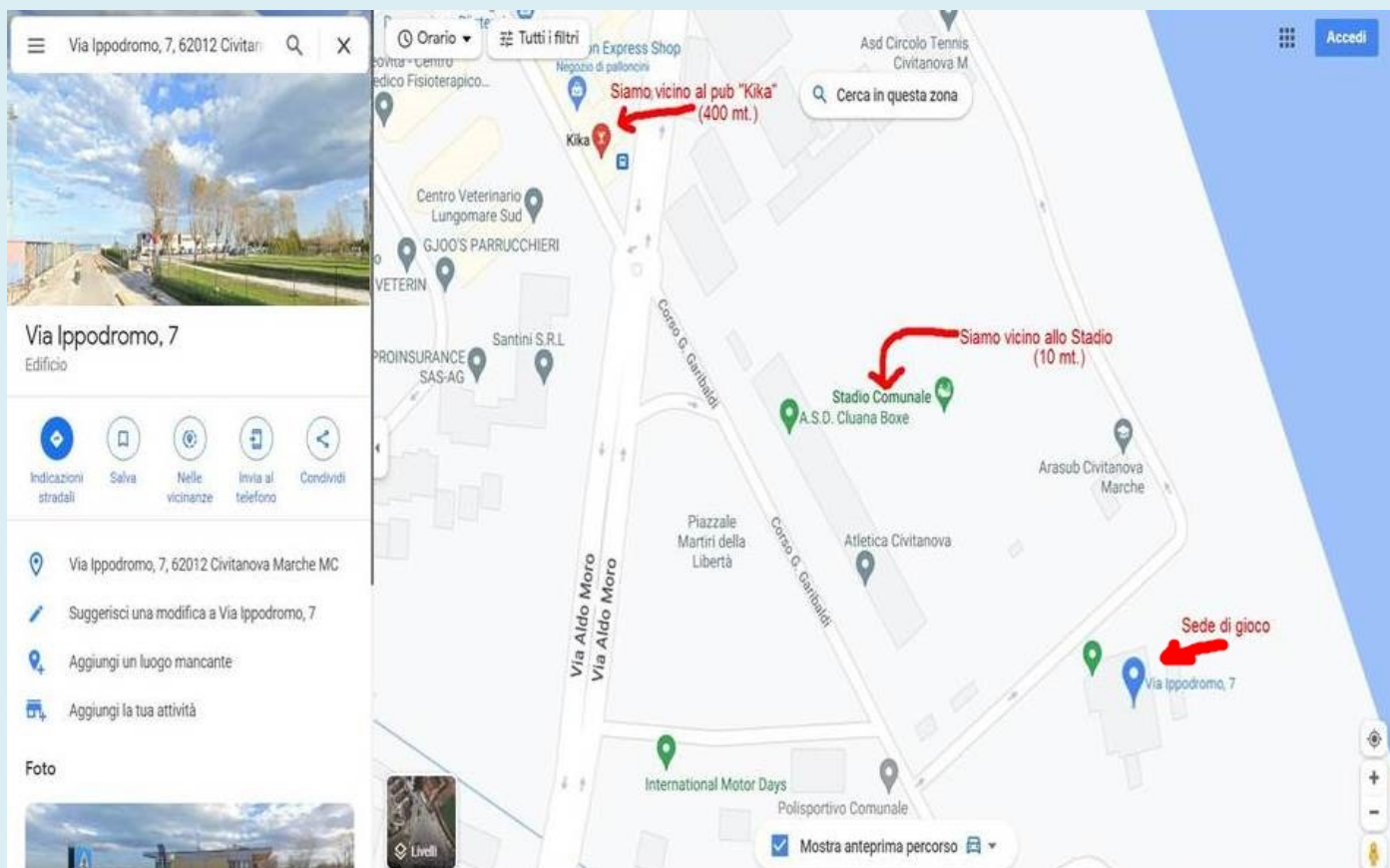

Turni : 6 turni sistema svizzero.

Tempo di riflessione : 90 minuti + 30 secondi a mossa per ciascun giocatore.

Specifiche tecniche: Torneo valido per le variazioni elo FIDE. I criteri di spareggio sono: Buchholz Cut 1, Buchholz Totale, ARO. All'atto dell'adesione ogni partecipante dovrà essere in possesso della Tessera Agonistica o Tessera Junior per l'anno 2022 o sottoscriverla in sede di gioco.

Le decisioni di natura tecnica dell'arbitro sono inappellabili. L'iscrizione al torneo comporta l'accettazione del presente regolamento e vale come autorizzazione alla pubblicazione dei dati personali e risultati degli incontri sui siti della FSI, dell'organizzatore, degli sponsor, inclusi resoconti fotografici della manifestazione.

L'organizzazione si riserva di apportare al presente bando eventuali modifiche che si rendano necessarie per il miglior andamento della manifestazione; in particolare, l'organizzazione adotterà le misure necessarie per rispettare le normative anti Covid-19, statali e regionali, i protocolli di sicurezza F.S.I./C.O.N.I., vigenti alla data dell'evento, (qualora sia, in quel momento, previsto l'uso della mascherina, i partecipanti dovranno esserne personalmente dotati e, per evitare ogni tipo di errore di interpretazione del protocollo, raccomandiamo solo di usare mascherine FFP2). I partecipanti dovranno arrivare in sede di gioco dotati di propria penna.

Dress Code consigliato: Casual Dress; secondo il codice di comportamento nei tornei di scacchi della FSI, si ricorda che non si può praticare l'area di gioco in abiti succinti o trasandati e neanche calzare ciabatte o infradito. E' allo stesso modo considerato abbigliamento non accettabile sfoggiare immagini offensive o improprie.

ATTENZIONE! Perderà la partita a forfait il giocatore che raggiungerà la scacchiera con **oltre 30 minuti di ritardo dall'inizio del turno.**

QUOTA DI ISCRIZIONE: € 55 per tutti i giocatori, (€ 50 per Donne,U16 e Over 70).

Prescrizione obbligatoria entro e non oltre il giorno 27 Ottobre 2022 su:
<https://vesus.org/festivals/ixdeg-memorial-quotgino-serafiniquot/> .

Per chi volesse arrivare direttamente per l'inizio del primo turno, può effettuare il bonifico per l'iscrizione al seguente codice IBAN **IT25C0615069030CC0420074656**
intestandolo a: **A.S.D. ALFIERE NERO**, causale: **iscrizione torneo Memorial Serafini 2022.**

Per qualsiasi informazione sul torneo l'Alfiere Nero è a vostra disposizione;
Potete farlo telefonando oppure scrivendo tramite mail o con SMS di ogni tipo.

Cellulare: **338 294 7577 (Johnny).**

Posta elettronica: asdalfierenerocivitanova@gmail.com .

CALENDARIO DI GIOCO:

SABATO 29 Ottobre: dalle ore 14:30 regolarizzazione iscrizioni.

1° Turno ore 16:00.

DOMENICA 30 Ottobre: 2° turno ore 10:30; 3° turno ore 16:00.

LUNEDI' 31 Ottobre: 4° turno ore 10:00; 5° turno ore 15:30.

MARTEDI' 1 Novembre: 6° turno ore 09:30.

Premiazione a seguire.

PREMI E RIMBORSI SPESE :

Torneo A:

1° assoluto: 160 euro + coppa; 2° assoluto: 130 euro + coppa;

3° assoluto: 90 euro + coppa;

inoltre, i primi due classificati, con punteggio elo inferiore a 1900, riceveranno in premio 60€ ciascuno.

Torneo B:

1° assoluto: 140 euro + coppa; 2° assoluto: 100 euro + coppa;

3° assoluto: 80 euro + coppa;

inoltre, sia il primo classificato nella fascia elo <1500 e sia il primo classificato nella fascia elo <1400, riceveranno in premio 60€ ciascuno.

PREMIO SPECIALE MEMORIAL: dedicato ai giovani partecipanti del Torneo B, di età compresa tra gli otto e i tredici anni. Ai vincitori o meglio classificati, (in base ai punti classifica o eventualmente spareggio bucholz), nelle fasce 8/10 e 11/13 anni, verrà consegnato, (*solo in presenza*), un premio consistente in 100 euro più un trofeo speciale. Solo i suddetti due premi, appunto perché speciali, sono cumulabili con eventuali premi assoluti o di fascia.

****N.B. I premi di fascia di entrambi i tornei e i premi speciali verranno assegnati previa iscrizione di almeno 3 giocatori nella specifica categoria.***

*****N.B. tale montepremi è stato previsto su una partecipazione minima di TRENTA partecipanti; l'organizzazione si riserva di migliorarlo in maniera consona e insindacabile qualora la partecipazione al torneo sia consistente.***

******N.B. I rimborsi spese sono indivisibili e non cumulabili, (solo i due premi speciali Memorial sono cumulabili) e verranno assegnati nell'ordine indicato e solo se il giocatore interessato sarà presente alla premiazione che seguirà alla fine del torneo.***