



L' A.S.D. ALFIERE NERO

con il patrocinio del Comune di Morrovalle

organizza il:



XIV° TORNEO

“CITTA’ di MORROVALLE”

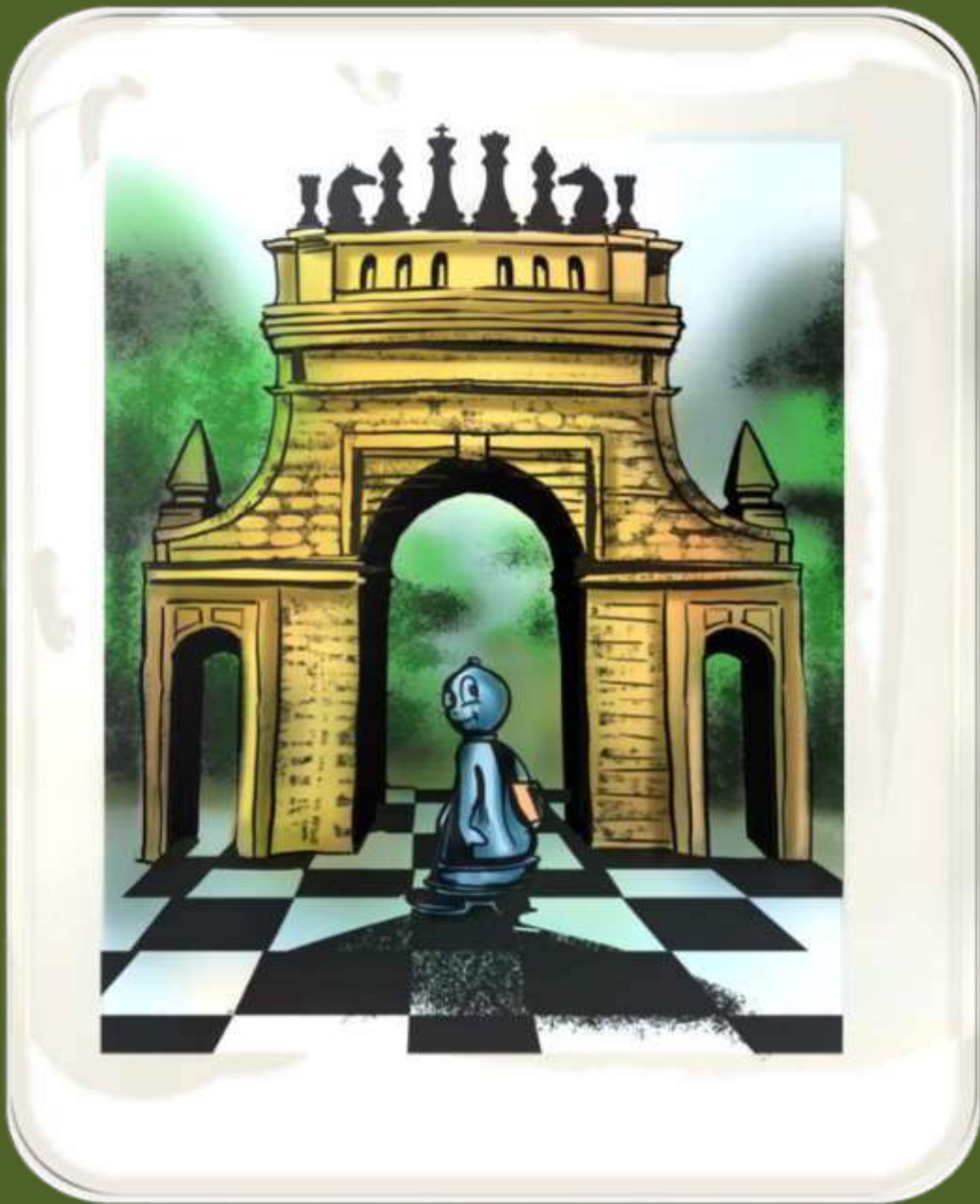

dall’ 10 al 13 Agosto 2026



INTRODUZIONE:

Gli Scacchisti più appassionati, sanno che la regina delle competizioni è il Festival di Scacchi, ed è un grande onore ed un grande piacere, avere la fortuna di partecipare a taluni di questi; purtroppo però, abbiamo obbiettivamente constatato che, preparare un Festival, almeno per ora ed almeno per noi, non è un progetto realizzabile;

ecco che è nata l'idea di organizzare due tornei consecutivi!

D'altronde, chi partecipa ai tornei dell'Alfiere Nero, sa che questa formula di fare di fila due tornei non è nuova, perché non è altro che il nostro «Double-Attack» prestato al tempo lungo.

L'obbiettivo della A.S.D. Alfiere Nero è che, «accoppiare» due tornei, possa provare almeno in parte, di soddisfare la mancanza da ormai molti anni, di una vera manifestazione scacchistica nelle Marche, che duri però tante partite e che abbia, (si spera!), tanti partecipanti; insomma, i tornei da cinque o sei turni piacciono a tutti, ma non si ha il tempo di ambientarsi che già sono terminati!

Quindi, al torneo che per noi è il cosiddetto fiore all'occhiello tra le manifestazioni che organizziamo, il «Città di Morrovalle», abbiamo scelto di dare una sorta di “gara-prologo”, che ha come intento quello di essere un evento allenante e preparatorio.

Tale evento, non è che una “edizione speciale” di un altro nostro torneo e cioè dell'«Un Matto all'ora», (come si vede dalla prima pagina del bando dedicato), ed il nome è tutto un programma: «Ludus Murri».

Il nome ha riferimenti storici ed è volutamente ardito, prende spunto per metà, dalla più grande delle palestre gladiatorie dell'antica Roma, il «Ludus Magnus», dove i gladiatori si allenavano e si preparavano alle fatiche dei veri combattimenti che poi facevano nel Colosseo;

l'altra metà viene dall'antico nome in latino di Morrovalle e cioè «Murri de Valle».

Ovviamente non siete obbligati a giocarli entrambi, ma crediamo che la formula sia stimolante e vogliamo provare a tentarvi con questa nuova proposta, potevamo continuare come nelle edizioni passate ma...

Non abbiamo resistito!



• **SCONTO ISCRIZIONE A CHI PARTECIPA SIA AL «LUDUS MURRI» CHE AL «CITTA' DI MORROVALLE.**

• **PREMI AGGIUNTIVI E CUMULATIVI A CHI PARTECIPA SIA AL «LUDUS MURRI» CHE AL «CITTA' DI MORROVALLE.**

REGOLAMENTO:

LA PARTECIPAZIONE E' APERTA A TUTTI ED E' SUDDIVISA IN TRE TORNEI CHE SI DISPUTERANNO IN SEI TURNI DI GIOCO SISTEMA SVIZZERO, CON UN TEMPO DI RIFLESSIONE DI 90 minuti + 30 secondi A MOSSA PER CIASCUN GIOCATORE.

1- Torneo A

Potranno partecipare tutti i giocatori con un punteggio \geq di 1900 punti elo.

2- Torneo B

Potranno partecipare tutti i giocatori con un punteggio $<$ di 1900 punti elo.

3- Torneo C

Potranno partecipare tutti i giocatori con punteggio \leq ai 1600 punti elo.

Sede di gioco : Auditorium San Francesco, Borgo Marconi, Morrovalle, 62010 (MC); (link per Google Maps <https://g.co/kgs/hCZ312>)



- CALENDARIO «CITTA' DI MORROVALLE» -

LUNEDI' 10 AGOSTO 2026	<u>Dalle ore 13:00</u> <u>regolarizzazione iscrizioni</u>	1° Turno ore 16:00
MARTEDI' 11 AGOSTO 2026	2° Turno ore 09:30	3° Turno ore 15:00
MERCOLEDI' 12 AGOSTO 2026	4° Turno ore 09:30	5° Turno ore 15:00
GIOVEDI' 13 AGOSTO 2026	6° Turno ore 09:30	<u>Premiazione a seguire,</u> <u>dalle ore 13:00 circa</u>

QUOTE DI ISCRIZIONE:

ci sono diverse tipologie, individuate la vostra:

Opzione A - 70€ per tutti quei giocatori o giocatrici che partecipano solo al «Città di Morrovalle»;

Opzione B - 80€ per i giocatori che partecipano ad entrambi i tornei, («Città di Morrovalle» e «Ludus Murri»);

Opzione C - 75€ per le giocatrici, per gli U18 e per gli Over 65 che partecipano ad entrambi i tornei, («Città di Morrovalle» e «Ludus Murri»);

Opzione D - 5€ di sconto per i i soci dell' A.S.D. ALFIERE NERO, con riferimento ai tipi **A**, **B** o **C** di quota di iscrizione suddetti; (continua)

(segue) **Opzione E - SCONTO FAMIGLIA:** nell' eventualità che ci siano più giocatori appartenenti allo stesso nucleo familiare e che partecipano solo al «Città di Morrovalle» o ad entrambi i tornei, («Città di Morrovalle» più «Ludus Murri»), di questi, solo un giocatore paga **80€** ma tutti gli altri possibili componenti pagano solo 40€.

Le iscrizioni si possono regolarizzare in sede di gioco dalle ore 13:00 di Lunedì 10 Agosto 2026. Per chi volesse arrivare direttamente per l'inizio del primo turno, può effettuare il bonifico per l'iscrizione al seguente codice IBAN IT52G0849168870000010000684 , intestandolo a:
A.S.D. ALFIERE NERO con causale: **“Iscrizione torneo Morrovalle 2026”** se si partecipa ad un torneo, oppure **“Iscrizione ai due tornei di Morrovalle 2026”** se si partecipa ad entrambi, (attenzione agli importi).
N.B.: nella quota di iscrizione è compresa la **tassa di omologazione di 9€**, che l'organizzazione versa per ogni giocatore alla F.S.I. .

Prescrizione obbligatoria su Vesus

- Per il «Città di Morrovalle» entro e non oltre le ore 12:00 del giorno 7 Agosto 2026: <https://vesus.org/event/SlxnBDow> .
- Per il «Ludus Murri» entro e non oltre le ore 12:00 del giorno 3 Agosto 2026
<https://vesus.org/tournament/QWOWj60A?selectedTab=tournament.registration> .

Per qualsiasi informazione sul torneo, l'Alfiere Nero è a vostra disposizione; potete farlo telefonando oppure scrivendo tramite mail o con SMS di ogni tipo:

Cellulare: **338 294 7577 (Johnny)**

Posta elettronica: asdalfierenerocivitanova@gmail.com .

PREMI E RIMBORSI SPESE:

- **parte 1 di 2 (esclusivamente relativi a questo torneo):**

N.B.: solamente questa prima parte del montepremi, è stata prevista su una partecipazione minima di 35 partecipanti; l'organizzazione si riserva di migliorarla in maniera consona e insindacabile, qualora la partecipazione al torneo sia consistente. (Ricordiamo che nelle edizioni passate, grazie alla massiccia affluenza di giocatori, il montepremi è stato sempre migliorato!!!) I rimborsi spese sono indivisibili e non cumulabili, verranno assegnati nell'ordine indicato e **solo se** il giocatore interessato sarà presente alla premiazione che seguirà alla fine del torneo.

- MONTEPREMI «TORNEO A» -

1° ASSOLUTO	200€ + coppa
2° ASSOLUTO	150€ + coppa
3° ASSOLUTO	100€ + coppa
4° ASSOLUTO	80€
1° meglio classificato nella fascia elo < 2000	60€
2° meglio classificato nella fascia elo < 2000	60€

- MONTEPREMI «TORNEO B» -

1° ASSOLUTO	160€ + coppa
2° ASSOLUTO	130€ + coppa
3° ASSOLUTO	90€ + coppa
4° ASSOLUTO	70€
1° meglio classificato nella fascia elo < 1800	60€

1° meglio classificato nella fascia elo < 1700	60€
- MONTEPREMI «TORNEO C» -	
1° ASSOLUTO	140€ + coppa
2° ASSOLUTO	100€ + coppa
3° ASSOLUTO	80€ + coppa
4° ASSOLUTO	70€
1° meglio classificato nella fascia elo < 1500	60€
1° meglio classificato nella fascia elo < 1400	60€

• **parte 2 di 2 (speciale):**

N.B.: • Questa seconda parte di montepremi è **cumulativa** alla prima parte e cioè a tutti quei primi descritti nelle prime tre tabelle soprastanti.

- Riguarda **solo** quei giocatori che hanno partecipato sia al torneo "CITTA' DI MORROVALLE" del 2026 e sia al "LUDUS MURRI" del 2026;
- Con riferimento alla tabella sottostante, i premi speciali n. 3 e n. 4 non sono cumulabili fra di loro, tantomeno con tutti gli altri premi speciali.

- MONTEPREMI «SPECIALE» -		
1	Il giocatore o giocatrice partecipante, sia del <u>"TORNEO A"</u> e sia del <u>"LUDUS MURRI"</u> , con la migliore PERFORMANCE*	100€ + medaglia
2	Il giocatore o giocatrice partecipante, sia del <u>"TORNEO B"</u> e sia del <u>"LUDUS MURRI"</u> , con la migliore PERFORMANCE*	100€ + medaglia
3	Il giocatore o giocatrice partecipante, sia del <u>"TORNEO C"</u> e sia del <u>"LUDUS MURRI"</u> , con la migliore PERFORMANCE*	100€ + medaglia
4	Il giocatore o giocatrice U18 che ha partecipato in uno dei <u>"TORNEI A, B o C"</u> e al <u>"LUDUS MURRI"</u> , con la migliore PERFORMANCE*	100€ + medaglia

5	La giocatrice U18 che ha partecipato in uno dei <u>“TORNEI A, B o C”</u> e al <u>“LUDUS MURRI”</u> , con la migliore PERFORMANCE*	100€ + medaglia
---	--	-----------------

*= Questa organizzazione, ha deciso che la “PERFORMANCE”, con cui si assegneranno i CINQUE PREMI SPECIALI, sarà il migliore risultato della somma tra la **WE-W** del “Ludus Murri” e la **WE-W** fra uno dei tornei, (la specifica è via via nei punti della tabella soprastante), del “Città di Morrovalle”; si sappia che il dato denominato “WE-W” è un dato che fornisce il software, con cui l’ arbitro fa gli abbinamenti nei tornei di Scacchi; altro non è che la variazione elo che performa ogni giocatore a fine torneo, ma senza che gli sia stato moltiplicato il suo coefficiente, (il K).

IMPORTANTE: SPECIFICHE TECNICHE!!!

- torneo valido per le variazioni elo Standard FIDE. I criteri di spareggio sono: Buchholz Cut 1, Buchholz Totale, ARO. Al PAB - ‘Pairing Allocated Bye’, verrà assegnato 1 punto.
- Perderà la partita a forfait , Il giocatore che raggiungerà la scacchiera con oltre 30 minuti di ritardo dall'inizio del turno.
- **Dress Code consigliato** : Casual Dress; secondo il codice di comportamento nei tornei di Scacchi della FSI, si ricorda che non si può praticare l’area di gioco in abiti succinti o trasandati e neanche calzare ciabatte o infradito. E’ allo stesso modo considerato abbigliamento non accettabile sfoggiare immagini offensive o improprie.
- All'atto dell'adesione ogni partecipante dovrà essere in possesso della Tessera Agonistica o Tessera Junior per l'anno 2026; la sottoscrizione della tessera in sede di gioco è possibile, **ma è subordinata al possesso di un certificato medico di idoneità sportiva NON agonistica, fino alla categoria di Maestro F.I.D.E. ; per i giocatori di categoria superiore, la**

sottoscrizione della tessera è subordinata al possesso di un certificato medico di idoneità sportiva agonistica.

In mancanza di suddetta certificazione medica, l'organizzazione del torneo, **NON POTRA' ACCETTARE IN NESSUN MODO QUALUNQUE RICHIESTA DI TESSERAMENTO IN SEDE, DA PARTE DI QUALUNQUE EVENTUALE PARTECIPANTE CHE, DI CONSEGUENZA, NON POTRA' PARTECIPARE AL TORNEO. Per evitare eventuali e spiacevoli situazioni, questa organizzazione, consiglia di venire in sede di gioco già tesserati o muniti di documento che attesti che il tesseramento del giocatore, sia in corso regolarmente in altro loco.**

- Le decisioni di natura tecnica dell'arbitro sono inappellabili. L'iscrizione al torneo comporta l'accettazione del presente regolamento e vale come autorizzazione alla pubblicazione dei dati personali e risultati degli incontri sui siti della F.S.I. , dell'organizzatore, degli sponsor, inclusi resoconti fotografici della manifestazione.
- L'organizzazione si riserva di apportare al presente bando eventuali modifiche che si rendano necessarie per il miglior andamento della manifestazione; viste le scorte limitate, si chiede gentilmente ai partecipanti, di arrivare in sede di gioco, dotati di propria penna.

